

REGION BRUXELLES-CAPITALE		COMMUNE D'UCCLE	
<b>MAITRE DE L'OUVRAGE</b> Madame Katy Unger <div></div> <div></div>			
<b>OBJET</b> DEMANDE DE PERMIS D'URBANISME POUR TRANSFORMATION DE LA TOITURE ET RÉGULARISATION DES MENUISERIES EXTÉRIEURES D'UNE MAISON UNIFAMILIALE Rue Achille Reisdorff 68 , 1180 Uccle CADASTRE : Division 6 Section G n° 186x10			
DOSSIER		ARCHITECTE	
444		ATELIER D'ARCHITECTURE ERWIN SPITZER rue de Chambéry 61 1040 Bruxelles tel 0495 264 769 e-mail : crwspi@gmail.com	
MAITRE DE L'OUVRAGE		ARCHITECTE	ENTREPRENEUR
N° PLAN 444-02 A		Plans de situation de droit - RDC, premier et deuxième étage, plan de coupe, Elevation Sud ,Nord,	
ECHELLE 1/50		MODIFICATIONS A02/12/2025Correction dossier incomplet	
DATE 07/07/2025			
RESERVE A L'ADMINISTRATION			

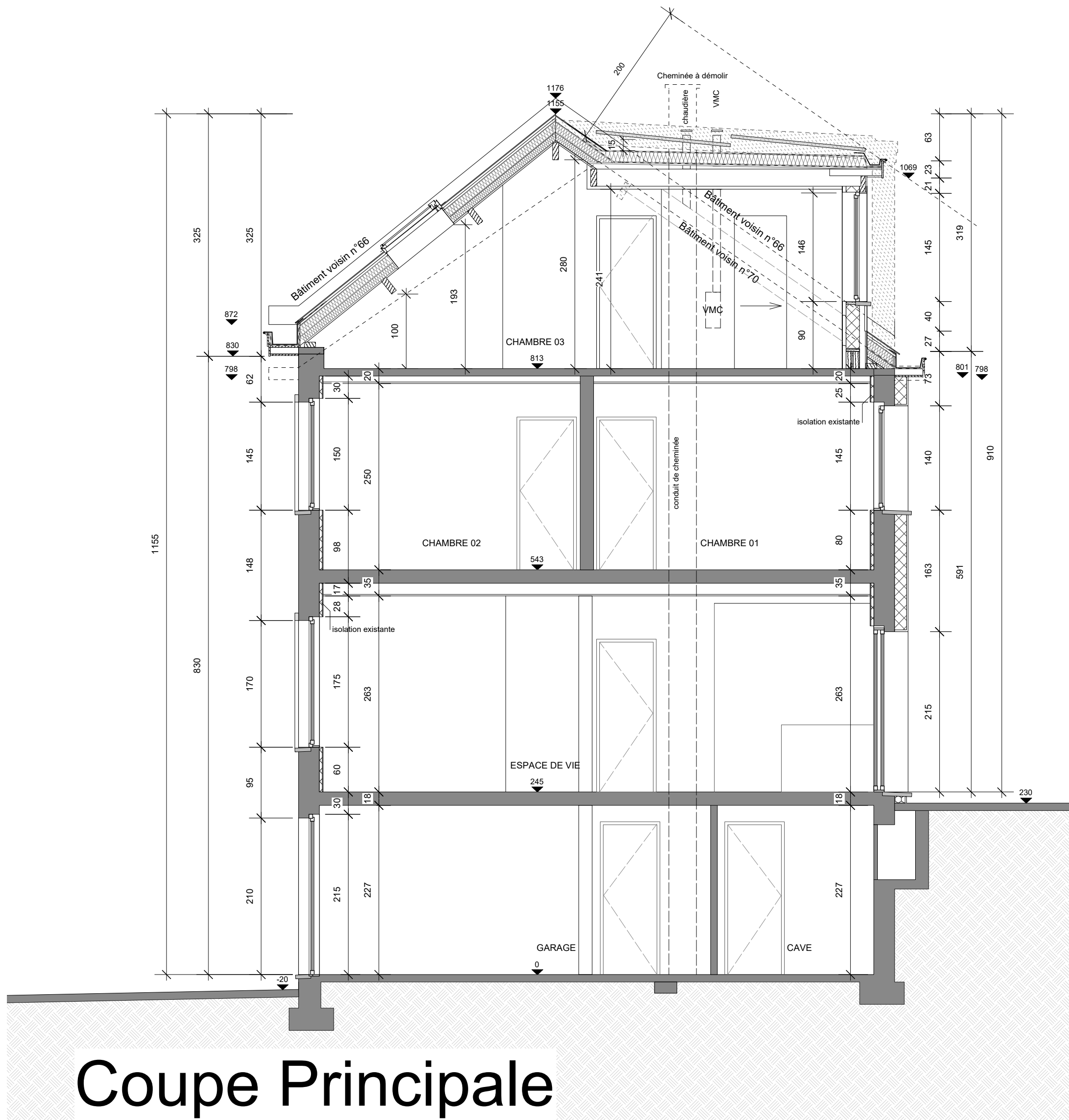

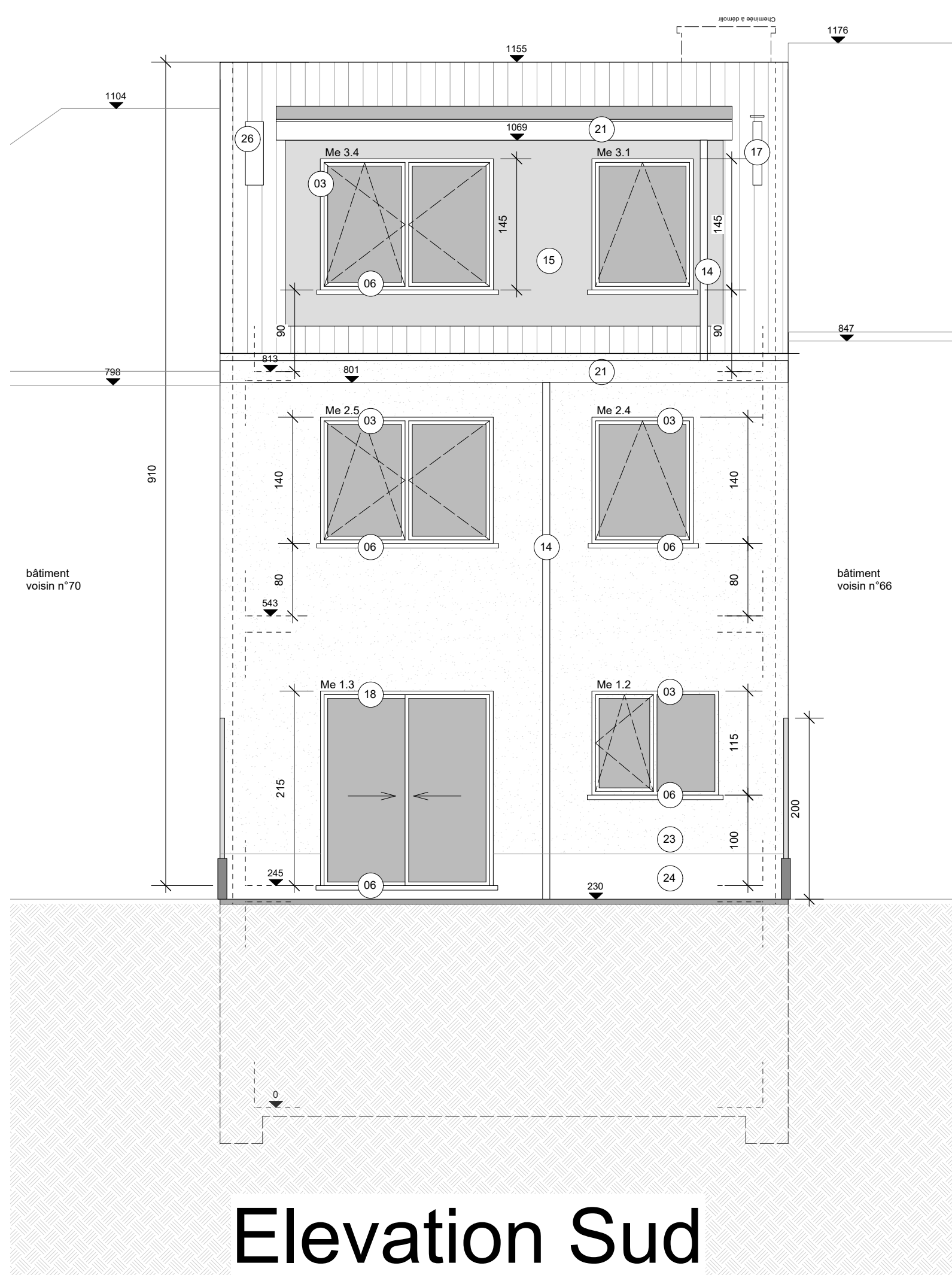

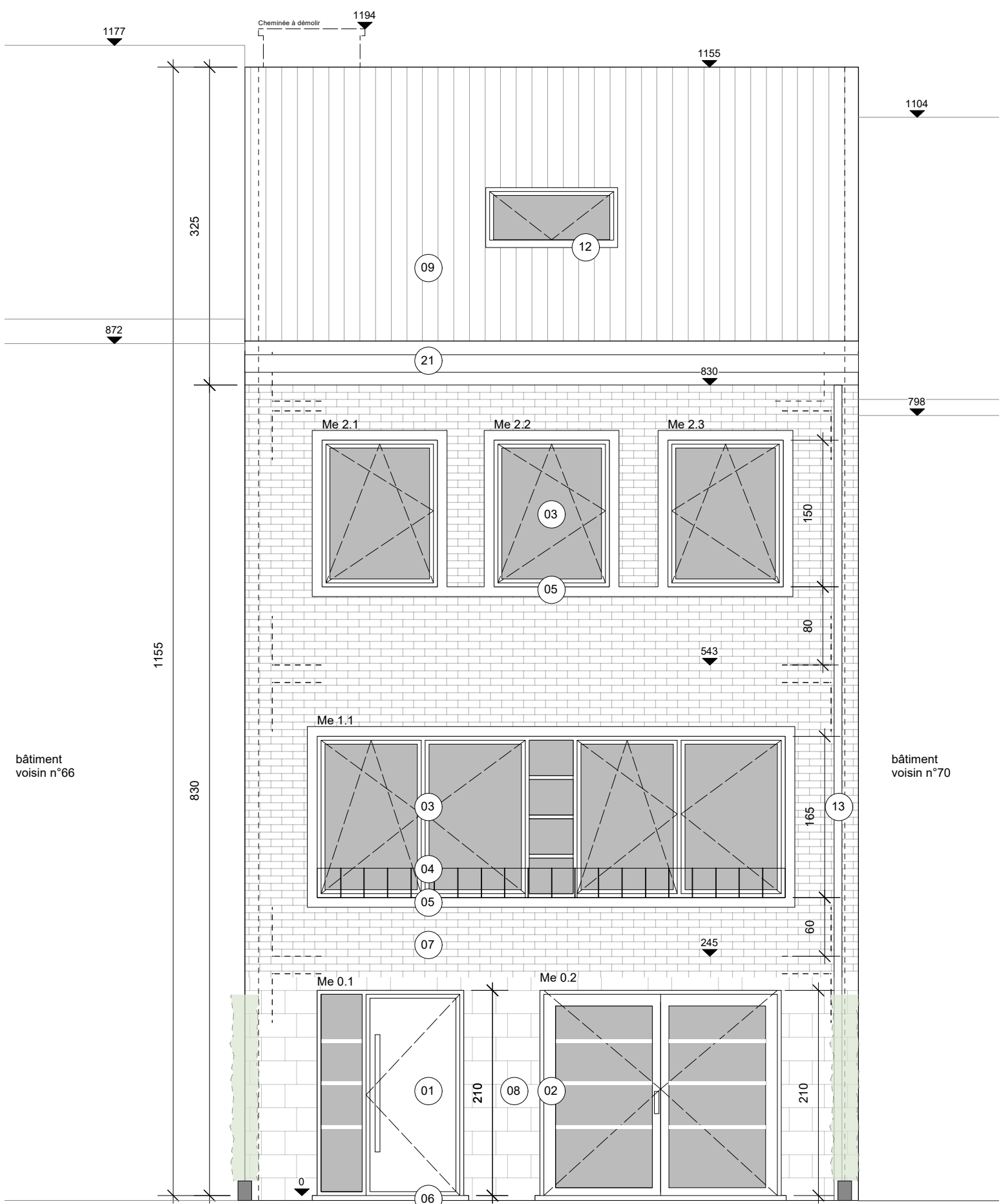

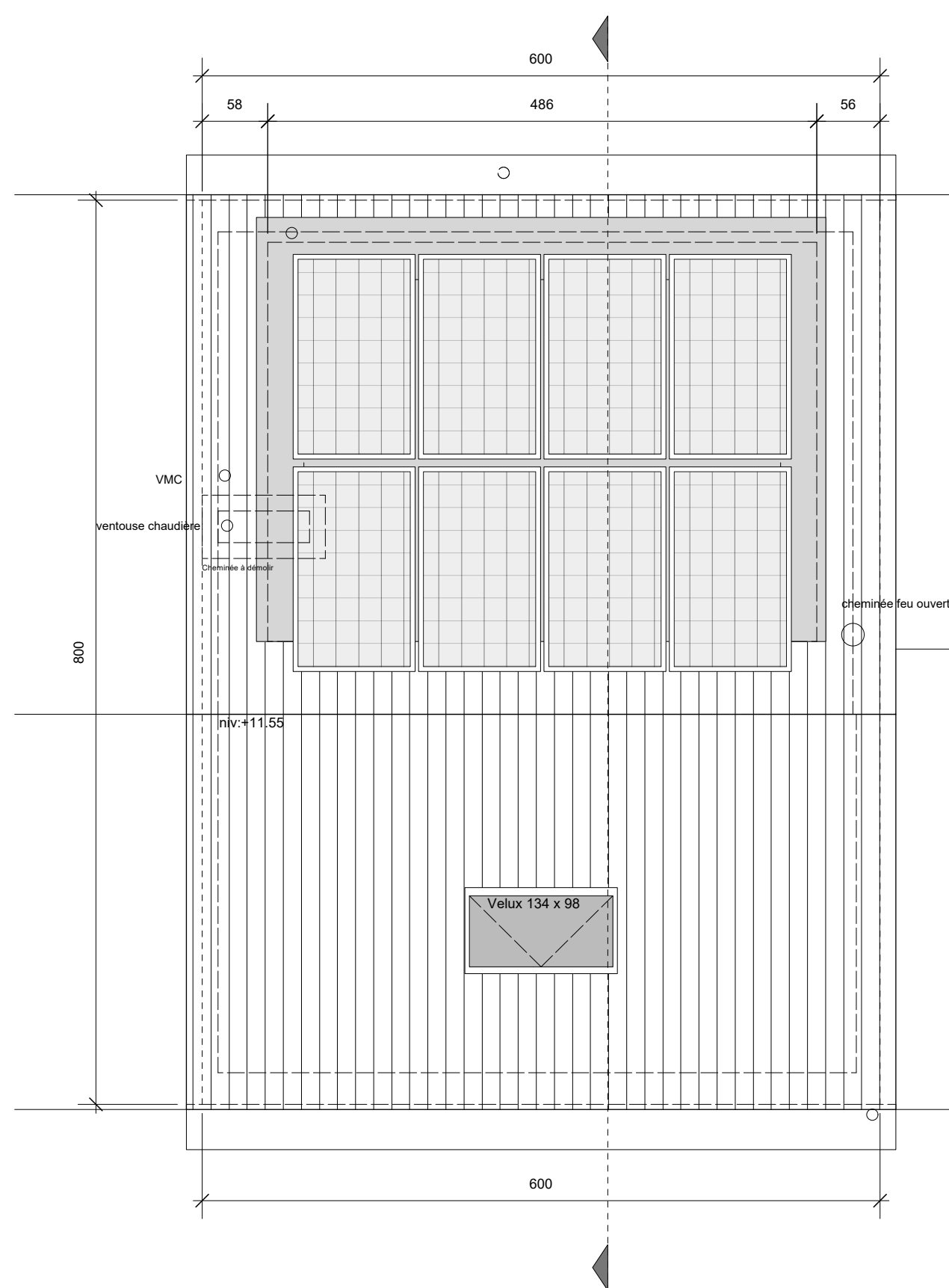
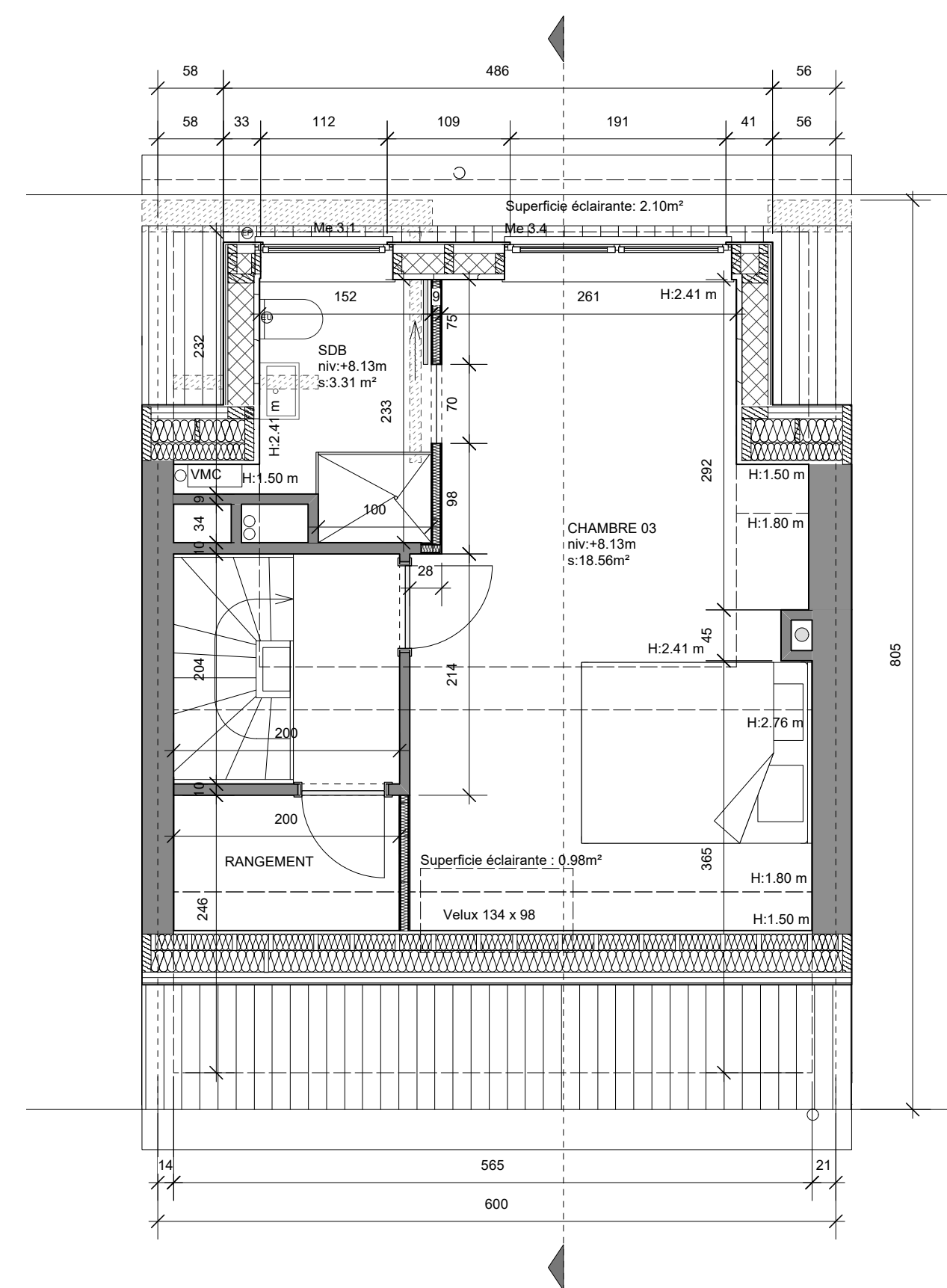
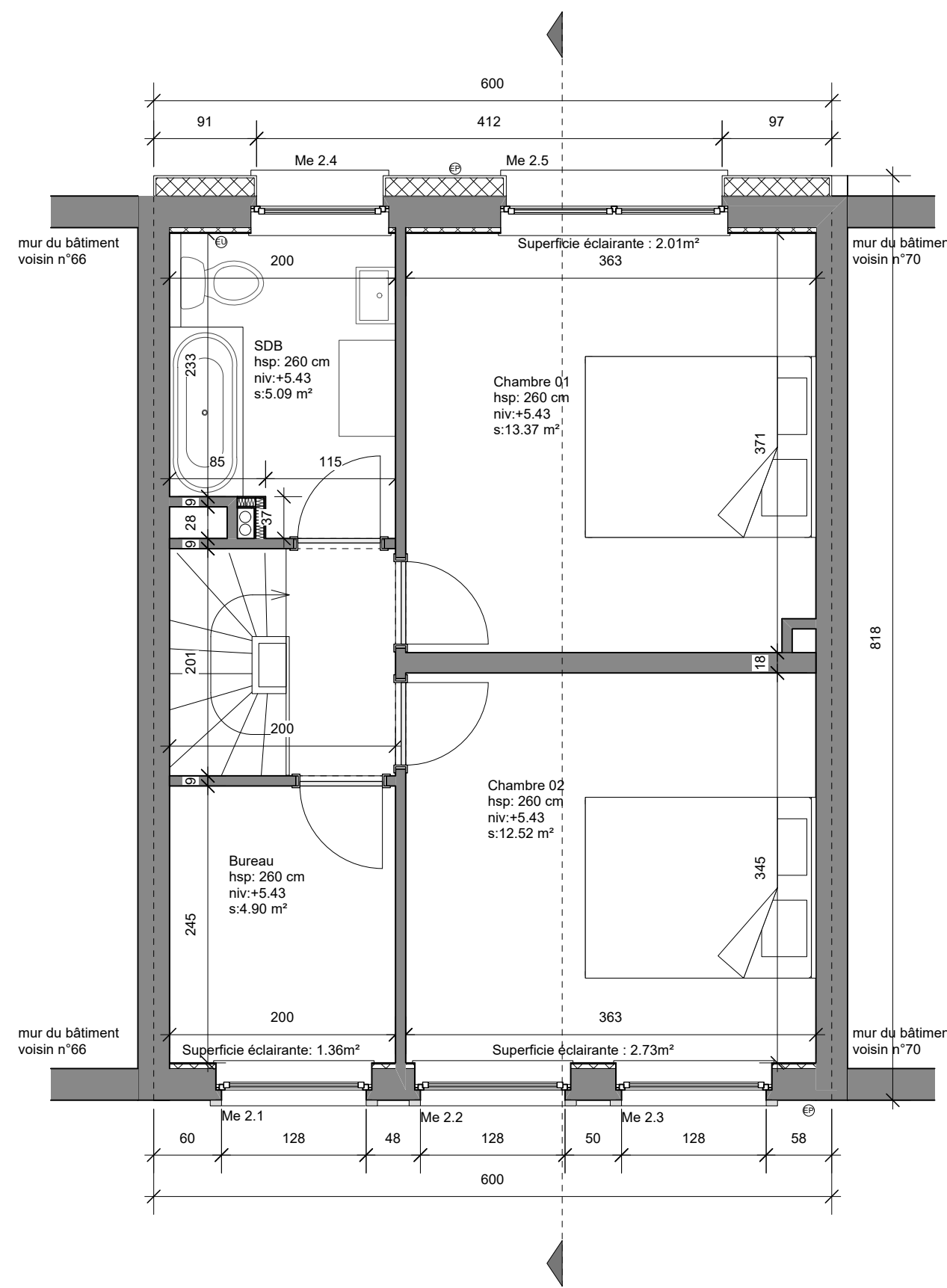
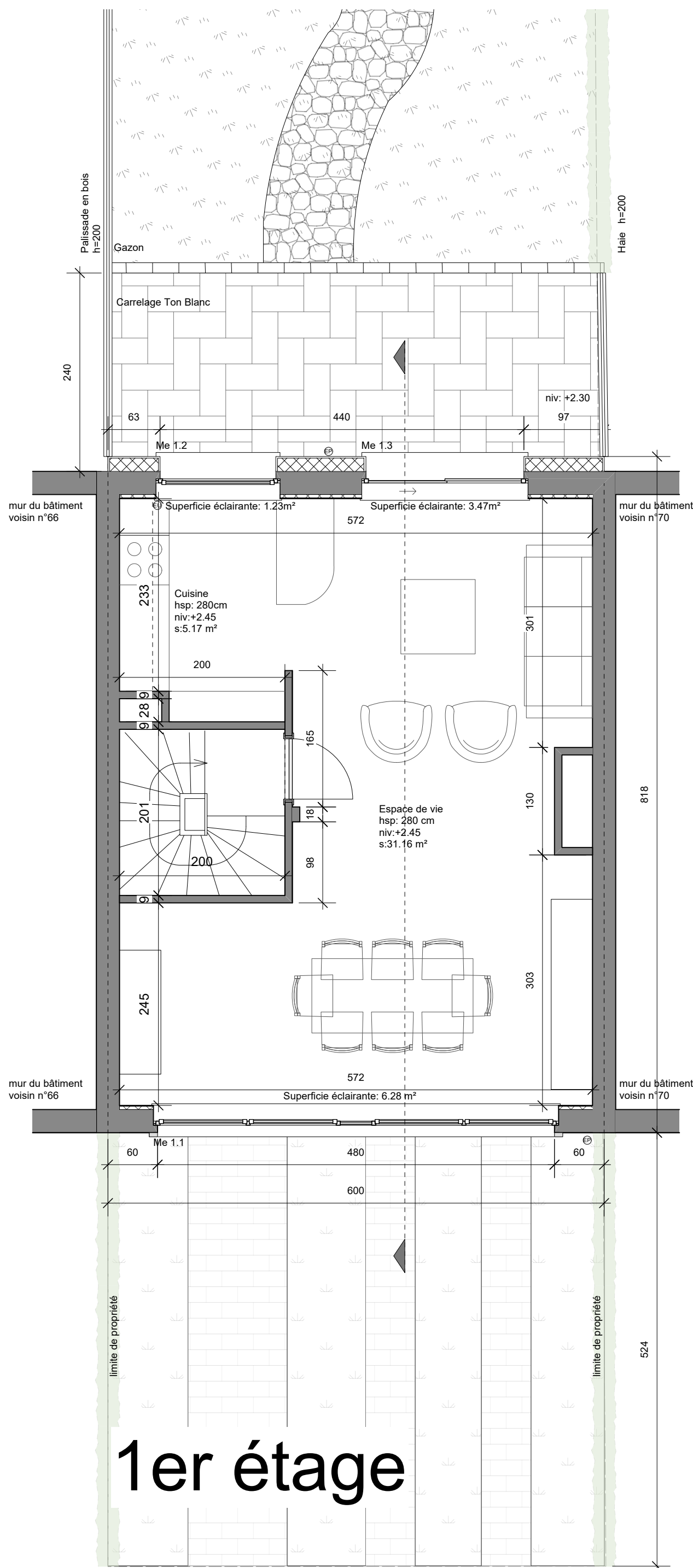
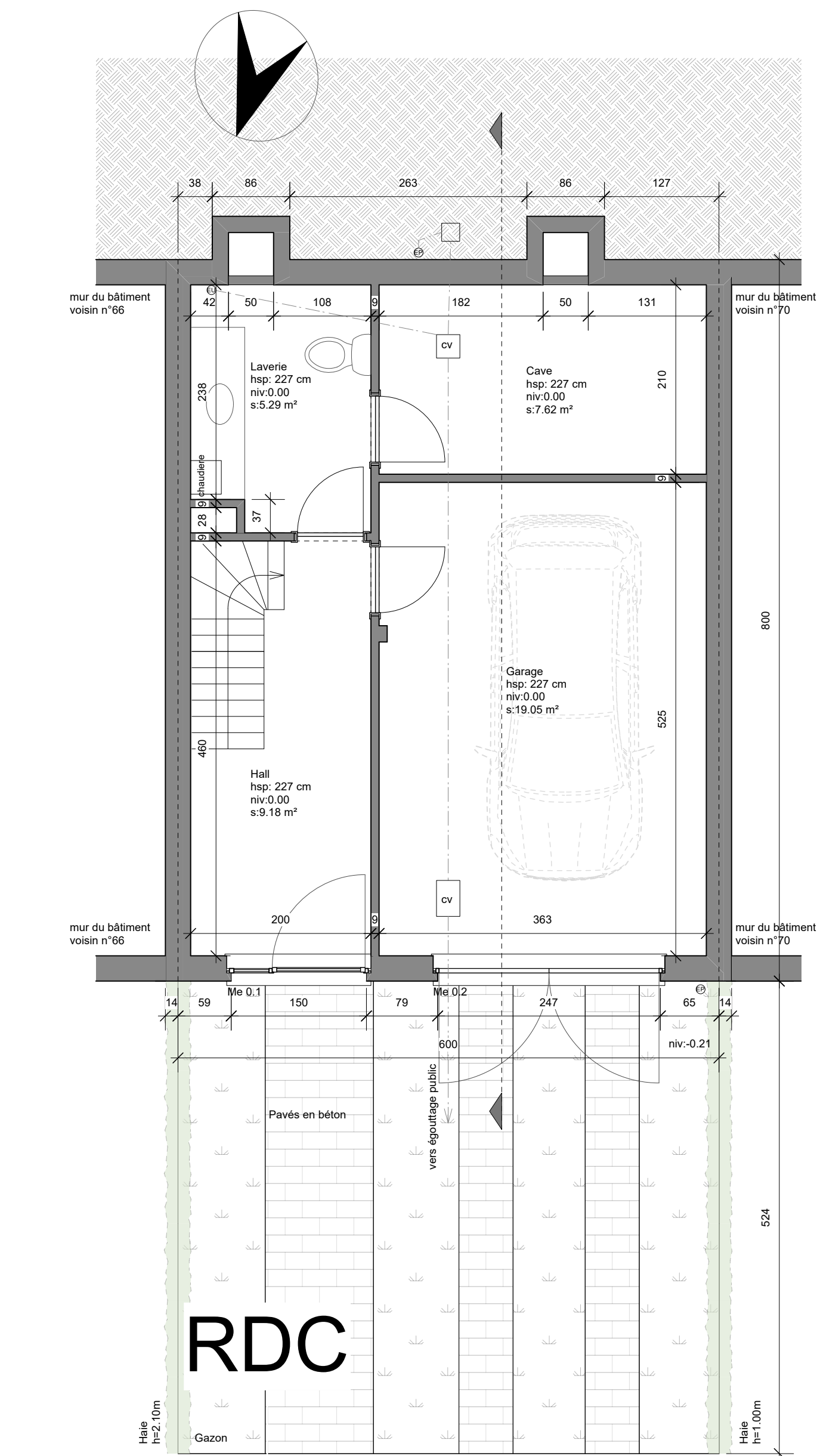

- Legende des matériaux et couleurs :
- 01 Porte d'entrée en aluminium gris foncé, vitrage translucide.
  - 02 Porte de garage en aluminium gris foncé, vitrage translucide.
  - 03 Menuiserie extérieure en aluminium gris foncé - vitrage clair.
  - 04 Ferronneries en acier peint en gris.
  - 05 Encadrement de fenêtre en béton beige.
  - 06 Pierre bleue naturelle.
  - 07 Brique ton rouge - appareillage classique.
  - 08 Moulures en pierre naturelle.
  - 09 Tuiles ton rouge.
  - 10 Corniche en bois peint en blanc et marron.
  - 11 Placette de rive en bois peint en gris.
  - 12 Velux 134 x 98.
  - 13 Descente d'eau pluviale en zinc naturel, section carrée.
  - 14 Descente d'eau pluviale en zinc naturel, section ronde.
  - 15 Habillage lucarnes en zinc prépatiné quartz.
  - 16 Soutie de cheminée en brique rouge.
  - 17 Cheminée à ventouse laquée noir.
  - 18 Porte coulissante en aluminium gris foncé.
  - 19 Soutie en zinc naturel.
  - 20 Corniche peinte en gris foncé.
  - 21 Corniche en bois peinte en blanc.
  - 22 Soubassement en maçonnerie recouvert de cimentage.
  - 23 Crépî de ton blanc.
  - 24 Crépî foncé.
  - 25 Habillage de mur en ardoise.
  - 26 cheminée en bois.

REGION BRUXELLES-CAPITALE COMMUNE D'UCCLE

MAITRE DE L'OUVRAGE

Madame Katy Unger

OBJET DEMANDE DE PERMIS D'URBANISME POUR

TRANSFORMATION DE LA TOITURE ET RÉGULARISATION DES  
MENUISERIES EXTÉRIEURES D'UNE MAISON UNIFAMILIALE  
Rue Achille Reisdorff 68 , 1180 Uccle  
CADASTRE : Division 6 Section G n° 186x10

DOSSIER

ARCHITECTE

444

ATELIER D'ARCHITECTURE ERWIN SPITZER  
rue de Chambéry 61  
1040 Bruxelles  
tel 0495 264 769 e-mail : erwspi@gmail.com

MAITRE DE L'OUVRAGE

ARCHITECTE

ENTREPRENEUR

N° PLAN 444-04 A Plans de situation projetée- RDC, premier et deuxième étage,  
grenier, toiture, plan de coupe, Elevation Sud\_Nord.

ECHELLE  
1/50

DATE

07/07/2025

RESERVE A L'ADMINISTRATION